



Werkgroep
De Slobkousjes
natuurpunt

SLOBKOUSNIEUWS 25 jrg5

Dit wordt een vluggertje tussen twee vakantieverblijven door toch even in Overpelt voor het doorsturen van een nieuwsbrief.

De informatie over de wandeling in de Groten Hof op 24 juni is maar schaars binnengelopen. Op een volledige lijst van de waarnemingen is het nog even wachten. Wie er juist mee op stap was kan ik ook alleen maar schatten op basis van de foto's.

Toch is er wel wat bijzonder te vertellen want er zijn twee wat bijzondere waarnemingen gedaan.

De eerste betreft Bosorchis. Meer dan het vermelden waard want in 2014 waren er volgens Waarnemingen.be in België slechts 247 waarnemingen en in 2015, 225. In Limburg werd deze orchidee in 2014 slechts 4 keer waargenomen en in 2015 5 keer. Alle waarnemingen zitten tussen mei en juli met juni als top

De wetenschappelijke naam is *Dactylorhiza maculata* subsp. *fuchsii* (*Dactylorhiza fuchsii*). *Dactylorhiza* is afgeleid van het Oud-Griekse *dactylus* (teen of vinger) en *rhiza* (wortel). Het slaat op de vingervormige wortelknollen. *Maculata* betekent *gevlekt* en *fuchsii* is genoemd naar de Tübinger dokter Leonhard Fuchs, schrijver van medische werken en kruidboeken (1501-1566). Bosorchis wordt beschouwd als een ondersoort van [Gevlekte orchis](#).

Op het Forum Europese orchideeën vond ik: "Wat is het verschil tussen een bosorchis en een breedbladige of gevlekte orchis?"

De verschillen zijn:

Breedbladige: bredere bladen (zoals de naam al zegt), donkere kleur bloemen, grovere plant, standplaats: meer open veld, natter. Is vrij vroeg; april, mei

Bosorchis: fijner van bouw, slanke plant, bloemen wit met fijne tekening. staat vaak meer onder bomen (zoals de naam al zegt) en wat droger. Is wat later; mei, juni

Op mijn web site orchidee3d.nl kun je voorbeelden vinden, zowel van de plant, als wel van de bloem en de bloemen tros, maar ook van het biotoop.

Wie zich na al die uitleg nu afvraagt hoe die Bosorchis er nu uit ziet moet dank u zeggen tegen Geert Bonhomme die mee op wandel was en de foto hiernaast maakte.

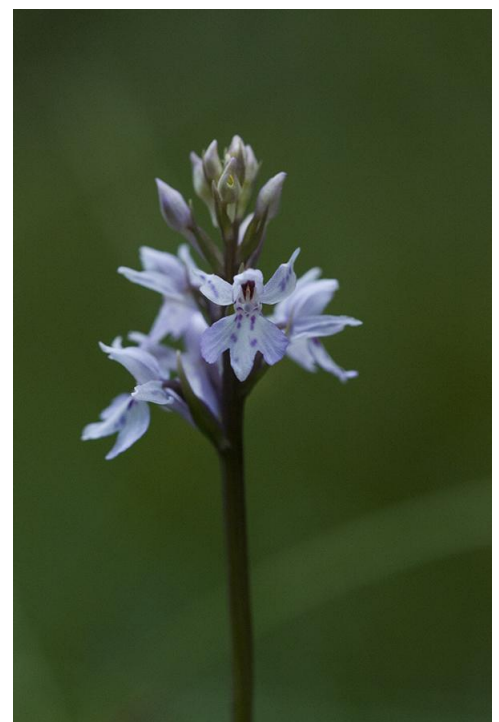

Een tweede waarneming het vermelden waard is het Donderkruid. Ook geen alledaagse jongen want in Waarnemingen.be in 2014 240 waarnemingen in België en slechts 45 in Limburg.

Hier lieten de fotografen op de wandeling het echter afweten. Gelukkig kwam ik er snel achter dat Rutger Barendse deze plant in het Winnerbos al eerder op de gevoelige plaat had vastgelegd. Rutger was daarenboven zo vriendelijk om ons toelating te geven de foto op te nemen in deze nieuwsbrief waarvoor dank.

Dus geniet ervan!



Omdat de redactie nu verder gaat genieten van een meer dan verdiende vakantie geven we hierna de afspraken voor de volgende twee Slobkouswandelingen:

Volgende week woensdag 1 juli ontvangen de slobkousjes de collega's van het SAP clubje in de watering in Lommel. Na de wandeling tracteren we onze vrienden, en de aanwezige Slobkousjes op een drankje in het Wateringhuis. Als ik de weerberichten mag geloven zal dat meer dan welkom zijn!

Afspraak om 19:00 uur aan het wateringhuis (Oude Maai 80 Lommel)

Op woensdag 8 juli gaan we een stuk verder van huis. Paul Vansanden zal ons dan de weg wijzen in Averbode

Tussen Demer en Nete, in het zuiden van de Kempen op de overgang naar het Hageland, ligt rond de bekende abdij van Averbode het grootste aaneengesloten natuurgebied dat Natuurpunt ooit kon kopen. Met één handtekening werd Natuurpunt eigenaar van Averbode Bos & Heide, 530 ha in één aaneengesloten blok. Je kan hier urenlang wandelen in uitgestrekte bossen, vennen, moerassen, heiden en graslanden.

Afspraak om 19:00 uur aan op de parking van afspanning "Den Eik in Veerle Laakdal.

De afspanning licht langs de Herseltsebaan maar het officiële adres is nog grensstraat 45. Opgelet evenwel want de grensstraat is nu een fietspad geworden. Achter de afspanning is het klompenmuseum gevestigd.

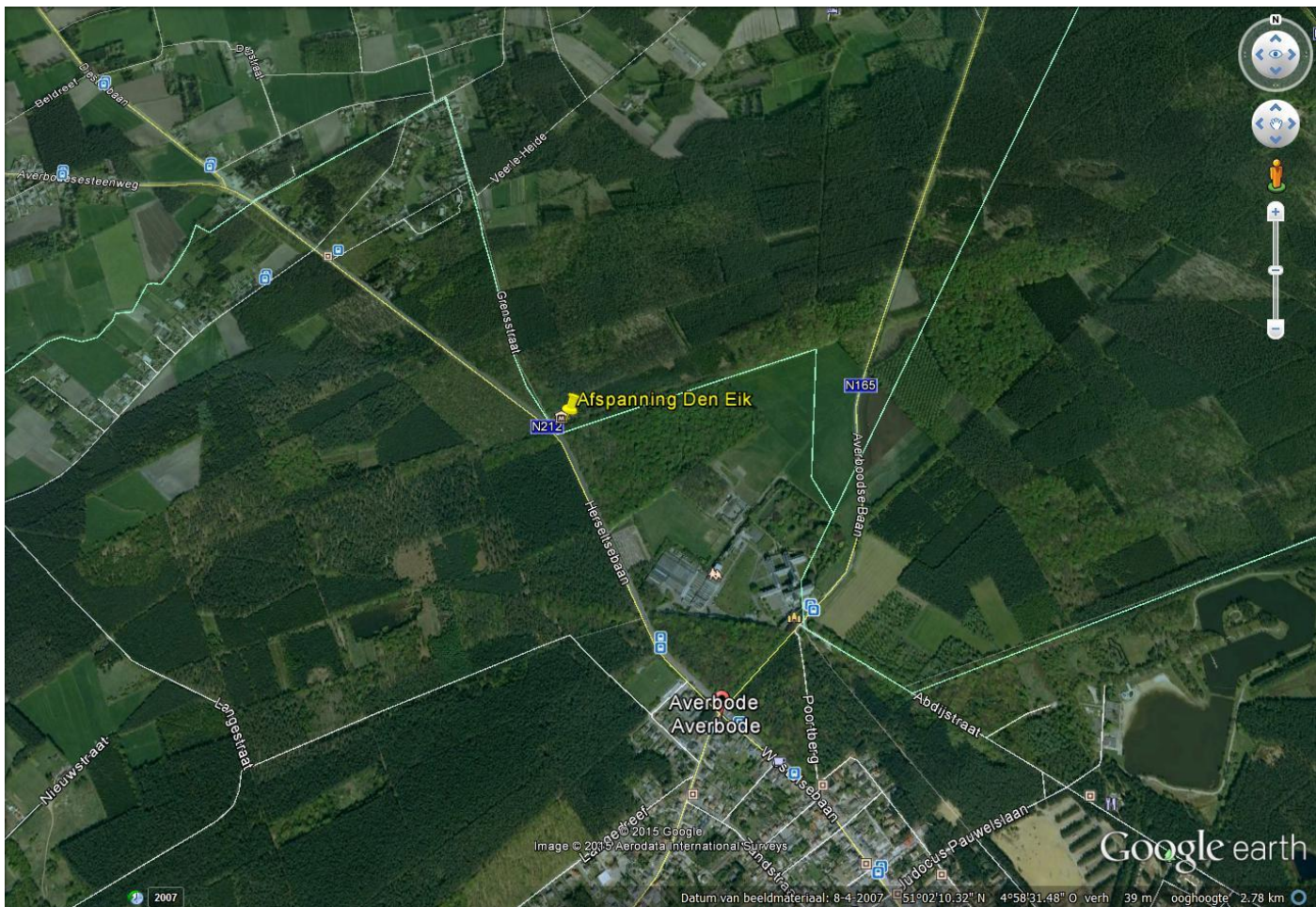

WE ZAGEN:

Hiervoor moet je dus nog wat geduld oefenen

LEUKE PLAATJES



er waren blijkbaar niet enkel plantjes maar ook leuke beestjes te zien



Konden ze niet volgen Marie?



WETENSWAARD

De nieuwe website van Natuurpunt is online.

Het is de bedoeling om later de website van de Slobkousjes daaraan vast te hangen maar dat zal nog eventjes op zich laten wachten.

Intussen kan je ons nog altijd volgen

<http://natuurpunt-noordlimburg.be/Slobkousjes.html>

Er zijn wat problemen geweest met de link maar die zijn nu opgelost.

Via het menu links boven kom je bij ons programma en alle nieuwsbrieven.

Hou je ook niet in om eens naar de pagina's van de andere werkgroepen te gaan kijken.

We kwamen er achter dat in de lijst van LPW niet alle slobkouswandelingen zijn opgenomen. We drukken ze daarom afzonderlijk af.

Het verdere Slobkous plantenprogramma voor 2015:

| Datum | uur | Locatie | Vertrekplaats |
|------------|-------|----------------------------|--|
| 24/06/2015 | 19:00 | Grote hof | Parking Grote hof Overpelt |
| 1/07/2015 | 19:00 | Watering (met SAP clubje) | Wateringhuis Lommel |
| 8/07/2015 | 19:00 | Averbode bos en hei | Parking Den Eik Veerle Laakdal |
| 15/07/2015 | 19:00 | De Holen | Parking voetbalveld holenweg Neerpelt |
| 22/07/2015 | 19:00 | C6 28 32 (ziekenhuis) | De <i>Open Poort</i> Burg Laenenstraat 7 Overpelt |
| 29/07/2015 | 19:00 | Omgeving buitenheide Achel | Parking KLIMA buitenheide 4 Achel |
| 5/08/2015 | 19:00 | Terril Waterschei | Parking Thor park Genk Hoofdgebouw vroegere mijngebouwen |
| 12/08/2015 | 19:00 | Maasvallei in Meers | Koeweide Meers (waar weg doodloopt op de Maas) |
| 19/08/2015 | 18:30 | Katershoeve | Hoefstraat Oude Bariërstraat (T) Hechtel |
| 26/08/2015 | 18:30 | Hageven Stenenbrug | Stenenbrug Hagenven Neerpelt |
| 2/09/2015 | 18:30 | Pijnven slijkven | Parking gemeentelijk recreatiepark |

Wie niet genoeg kan krijgen van plantjes kijken moet zeker eens een blik werpen op het programma van de andere plantenwerkgroepen:

| Datum | Organisator | Onderwerp | Vertrek | Info bij |
|--------------|--------------------|---|--|------------------------------|
| Ma 22 juni | LPW | Houthalen vijvertjes N. Golfterrein | 18:30 parking Bosberg (Kelchterhoef) | <i>B, Berten G, Peters</i> |
| Woe 24 juni | SAP | Kiewit 1: vennen tegen Bokrijk – hoe staat het met zonnedaauw en vlottende bies | 18:30 u Parking Domein Kiewit, Putvennestraat 112, 3500 Hasselt | <i>Jan Wyers</i> |
| Za 27 juni | HPW | E62624: Grote Beemd | 14:00 u kerk Ulbeek Ulbeekstraat 32, Wellen | <i>Bieke Geukens</i> |
| Ma 29 juni | LPW LiLa | Natuurgebied Tösch | 18:30 u Kerk Neeroeteren | <i>LiLa R, Delbroek</i> |
| Ma 29 juni | NPLanaken | D75421: Aspermansvijver | 18:60 u vertrek aan kruispunt Oude Baan-Broekstraat (Opgrimbe) | <i>Bart Hoelbeek</i> |
| Woe 1 juli | Slobkousjes/SAP | De Watering Lommel met de SLOBKOUSJES – invloed Maaswater en Alpenzaden op flora – Samen met de SLOBKOUSJES | 18:30 u Watering Lommel - Oude Maai 80 , 3920 Lommel- met de Slobkausjes mee op stap | |
| Ma 6 juli | LPW/SAP | De Teut – op zoek naar Waterlobelia en Moerassmele | 18:30 u Parking Donderslagse weg, Zonhoven | <i>B Berten, Jan Wyers</i> |
| Woe 8 juli | SAP | Mombeekvallei: oostelijk deel – op zoek naar karwijselie en graslandplanten | 18:30 u Parking kruispunt Steenberg – Muntelbeekstraat – Sasput – Bekstraat te 3500 S-L-Herk | <i>Jan Wyers</i> |
| Do 9 juli | PSG | Oud Rekem - Oude Weerd | 18:30 19.00 uur grote parkeerplaats aan de straat Kanaal in Rekem | <i>Wil Willems</i> |
| Za 11 juli | HPW | E64411 Rochendaal | 14:00 u kerk Bevingen, Bevingen-centrum 7, Sint-Truiden | <i>Bieke Geukens</i> |
| Ma 13 juli | LPW/NP Lanaken | Juffrouwenvijver | 18:30 u OPZ Rekem Daalbroekstraat, 106 | <i>Bart Hoelbeek</i> |
| Woe 15 juli | SAP | terril Winterslag - vinden we wintergroen, bergnachtorchis... terug? Samen met werkgroep Ongewervleden | 18:30 u Parking C-Mine , 3600 Winterslag | <i>Jan Wyers</i> |
| Ma 20 juli | LPW | Vroenten Schulens meer | 18:30 u Kerk Donk | <i>Jos Eykens</i> |
| Woe 22 juli | SAP | Wijvenheide: Wijvenbroeken - check blauwe knoop, vlottende bies ... | 18:30 u Kapel van O.L.V. van Altijddurende Bijstand, Goorstraat, 3500 Hasselt. | <i>Jan Wyers</i> |
| Za 25 juli | HPW | E65622: Veulen | 14:00 u 14u kerk Gutschoven Wijngaardstraat 1, Heers | <i>Bieke Geukens</i> |
| Ma 27 juli | LPW ANB | MD (Kelchterhoef) Moerassmele & Lobelia | 18:30 u Parking Kelchterhoef | <i>G.Peters,M,Broekmans</i> |
| Ma 27 juli | NPLanaken | E71343: Taluds Albertkanaal Gellik | 18:60 u vertrek aan brug Wijerdijk (fietsknooppunt) | <i>Bart Hoelbeek</i> |
| Woe 29 juli | SAP | Maasvallei: omgev. eiland Meers - 10-tallen zeldz. en voor ons gekke soorten langs Maas | 18:30 u Einde van de Koeweide (=straatnaam) in 6181 Elsloo NI | <i>Jan Wyers</i> |
| Za 1 aug. | HPW | E63431: Volmolen | 14:00 u achterkant station Sint-Truiden Stationsplein 65, Sint-Truiden | <i>Bieke Geukens</i> |
| Zo 2 aug. | PSG | Bolderberg (Terlaemen) | aanmelden bij Bert op +31 43 3622808 | <i>Bert Op den Camp</i> |
| Ma 3 aug. | LPW | Terril Waterschei | 18:30 u Parking Koolmijn Waterschei | <i>Freddy Zwakhoven</i> |
| Woe 5 aug. | SAP | Tommelen 2: oostelijk hok- check moerasweegbree, moerashertshooi, ... | 18:30 u Spoorwegstraat, waar deze onder de brug van de grote ring te 3500 Hasselt gaat | <i>Jan Wyers</i> |
| Do 6 aug. | PSG | Ziepbeekvallei | 19:00 uur Parkeerplaats Daalbroekstraat | <i>Johan Den Boer</i> |
| Za 8 aug. | HPW | E62342: Kelsbroek | 14:00 u kerk Binderveld Molenstraat 1, Nieuwerkerken | <i>Bieke Geukens</i> |
| Ma 10 aug. | LPW INBO | De Wissen (Stokkem) Maas- en modderplanten | 18:30 u Parking De Wissen (Medaerstr42) | <i>Ward Vercruyse (INBO)</i> |
| Ma 10 aug. | NPLanaken | E71412: Pietersheimbos | 18:30 u vertrek aan camping San Lanaco (Lepelvormweg 47) | <i>Bart Hoelbeek</i> |
| Woe 12 aug. | SAP | Terril Zolder - check kleinbloemige steentijm, ruige lathyrus, ogentroost ... | 18:30 u Parking aan de ingang van de terril Halstraat, 3550 Zolder. | <i>Jan Wyers</i> |
| Ma 17 aug. | LPW | De Maten Planten drooggevalen vijvers | 18:30 u Dillikensweierstr, (Genk) thv 't Genoegen | <i>Jaak Luys</i> |
| Woe 19 aug. | SAP | Wijvenheide: Surkijn2 - check 2 soorten glaskroos, zeldzame sterrenkrozen... | 18:30 u Einde Nachtegalenstraat, 3520 Zonhoven | <i>Jan Wyers</i> |
| Za 22 aug. | HPW | E63643: Kutttekoven | 14:00 u kerk Kutttekoven Kutttekovenstraat 1, Kutttekoven | <i>Bieke Geukens</i> |
| Ma 24 aug. | LPW/INBO | Bichterweerd Maas-en modderplanten | 18:30 u Kerk Elen | <i>Ward Vercruyse (INBO)</i> |
| Ma 24 aug. | NPLanaken | E71433: Ruilverkaveling Briegden | 18:30 u vertrek aan ontmoetingscentrum van Briegden (Kieselweg 32) | <i>Bart Hoelbeek</i> |

| Datum | Organisator | Onderwerp | Vertrek | Info bij |
|--------------|--------------------|---|---|------------------------|
| Woe 26 aug. | SAP | Kiewit 2: nieuwe vijvers - hoe doet de naaldwaterbies het? | 18:30 u Parking Domein Kiewit, Putvennestraat 112, 3500 Hasselt | <i>Jan Wyers</i> |
| Ma 31 aug. | LPW | Waterplanten in bommenkraters | 18:30 u onder brug Spoorwegstr en Grote ring (Hasselt) | <i>Bert Berten</i> |
| Do 3 sept. | C6 | Lommel C6-17-41 | 17:30 Jagerstraat Lommel (vlakbij Luikersteenweg) | <i>Rutger Barendse</i> |
| Za 05 sept. | HPW | E63714: Vrolingen | 14:00 u kerk Vrolingen Korteseemstraat 23, Wellen | <i>Bieke Geukens</i> |
| zo 6 sept. | PSG | Euregionale bijeenkomst - Zinkflora | nog te bepalen | |
| Ma 7 sept. | NPLanaken | E71443: Bedrijventerrein Europark en Zouwdal | 18:30 u vertrek aan spoorwegterminal (Europark z/n) | <i>Bart Hoelbeek</i> |
| Za 19 sept. | HPW | E63723: Gors-Opleeuw | 14:00 u u kerk Gors-Opleeuw Hoogstraat 1, Borgloon | <i>Bieke Geukens</i> |

Contacten:

LPW: Bert Berten, bert-berten@skynet.be

SAP (NP Hasselt-Zonhoven): Jan Wyers, jan.wyers@skynet.be

C6: Rutger Barendse, rutger.barendse@telenet.be

Voerense Plantenwerkgroep: Maurice Heusèrr, jefmirakel@hotmail.com

HPW (Hesbania): Bieke Geukens, bieke_geukens@hotmail.com

NP Lanaken: Bart Hoelbeek: natuurpuntlanaken@hotmail.com